香城都市报

2020年11月30日

星期一 庚子年 十月十六 第2025期 今日16版

咸宁日报社主办 国内统一刊号:CN42-0115

城市名片 读者知音

报料热线 8210000

医疗广告审查证明文号:(咸)医广【2017】第12-7-1号

咸宁辛勤医院

湖北商贸学院附属医院 武汉普仁医院医联体医院 香城都市报战略合作医院

特色专科:结石病专科

重点专科:微创骨科、微创妇科、不孕不育

看结石专科、做微创手术 就找辛勤医院

咨询热线:0715-8137756 13329982980

医院地址

老院区:咸宁市银泉大道392号(市1路车结石专科站)

新院区:咸宁市国家高新区贺胜路(咸宁职教城对面)

咸宁城区又见共享电单车

昨夜间开始陆续投放,在全省率先实行“登记上牌、控制规模、定点投放”

●3版

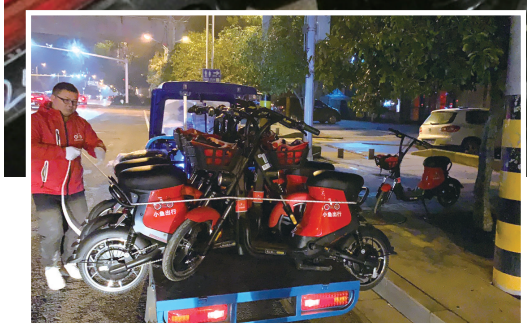

昨晚10时许,在咸宁城区潜山商业街、长安大道等路段,共享电单车开始投放。首批1000台共享电单车将于12月1日凌晨投放到位,后续还将投放9000辆共享电单车。

此次咸宁城区共享电单车投放在全省率先实行“登记上牌、控制规模、定点投放”,从而引导共享电单车规范、有序管理,合理配置城市公共资源,营造良好的城市环境和交通秩序。 (记者周阳 通讯员周琴)

我市实施居民医保市级统筹

公平享有医保权益,避免出院后报销来回跑

●2版

21岁旅客高铁上突然发病

回咸“探亲”的云南医疗队员再出手

●4版

2020年的最后一个月

这些新规将这样温暖你

●14版

汉婚大典,非遗展演……

万达周年庆缤纷汉服秀

●16版

本报地址:湖北省咸宁市银泉大道198号咸宁传媒大厦 值班总编 查生辉 责任编辑 周阳 美术编辑 刘北凡